

Kanton Graubünden  
Gemeinde Ilanz/Glion

# Genereller Gestaltungsplan 1 : 2'000

## Abbaugebiet Bigliel

Genehmigung

An der Urnenabstimmung beschlossen vom:

Die Gemeindepräsidentin:

Der Leiter Kanzlei:

Von der Regierung genehmigt am: RB:

Der Präsident:

Der Kanzleidirektor:

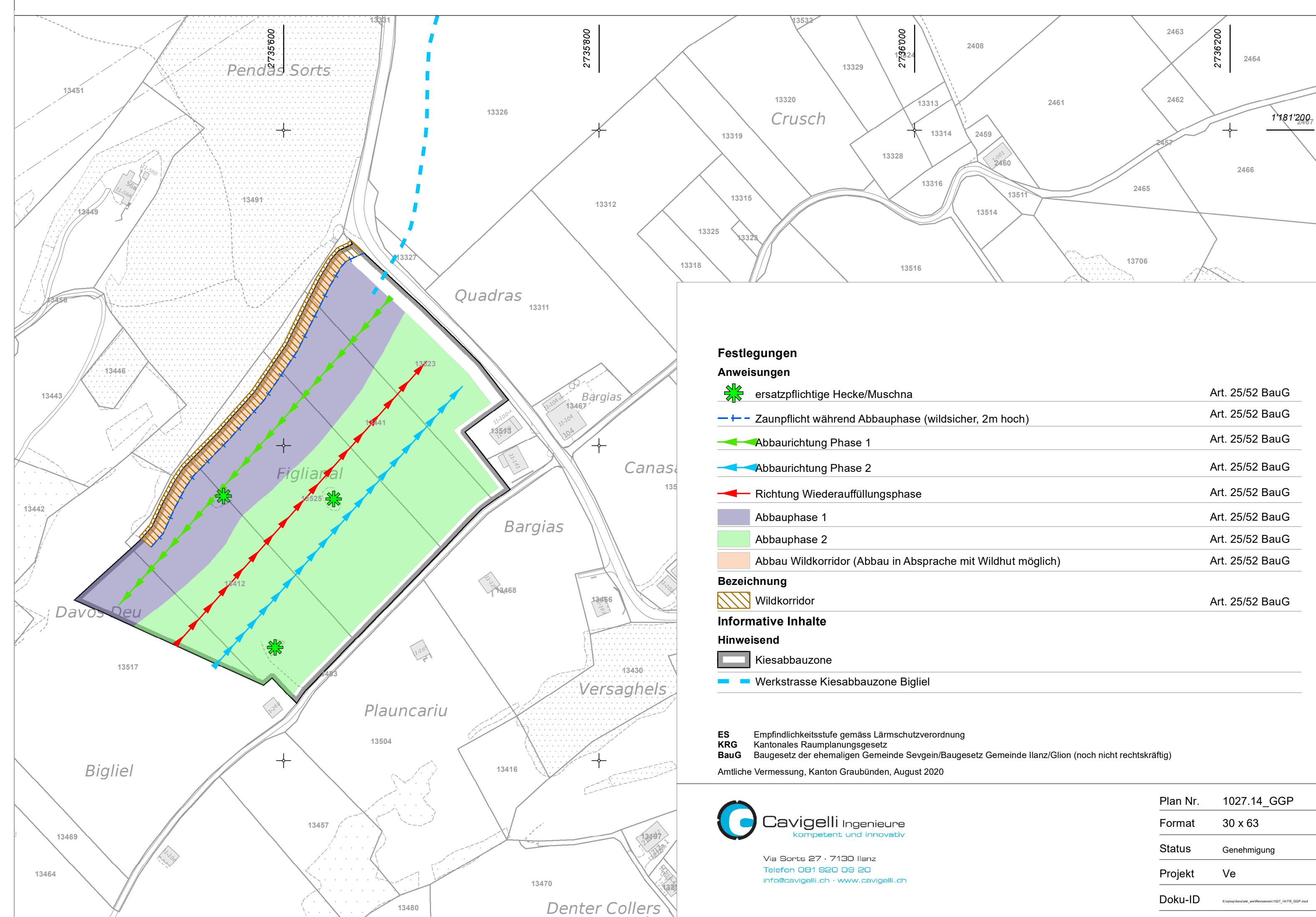
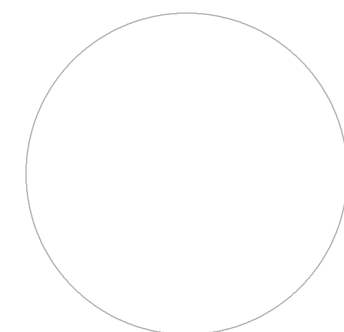
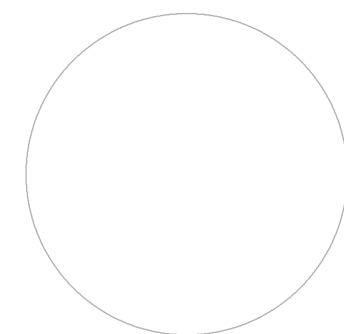

Ausgangszustand

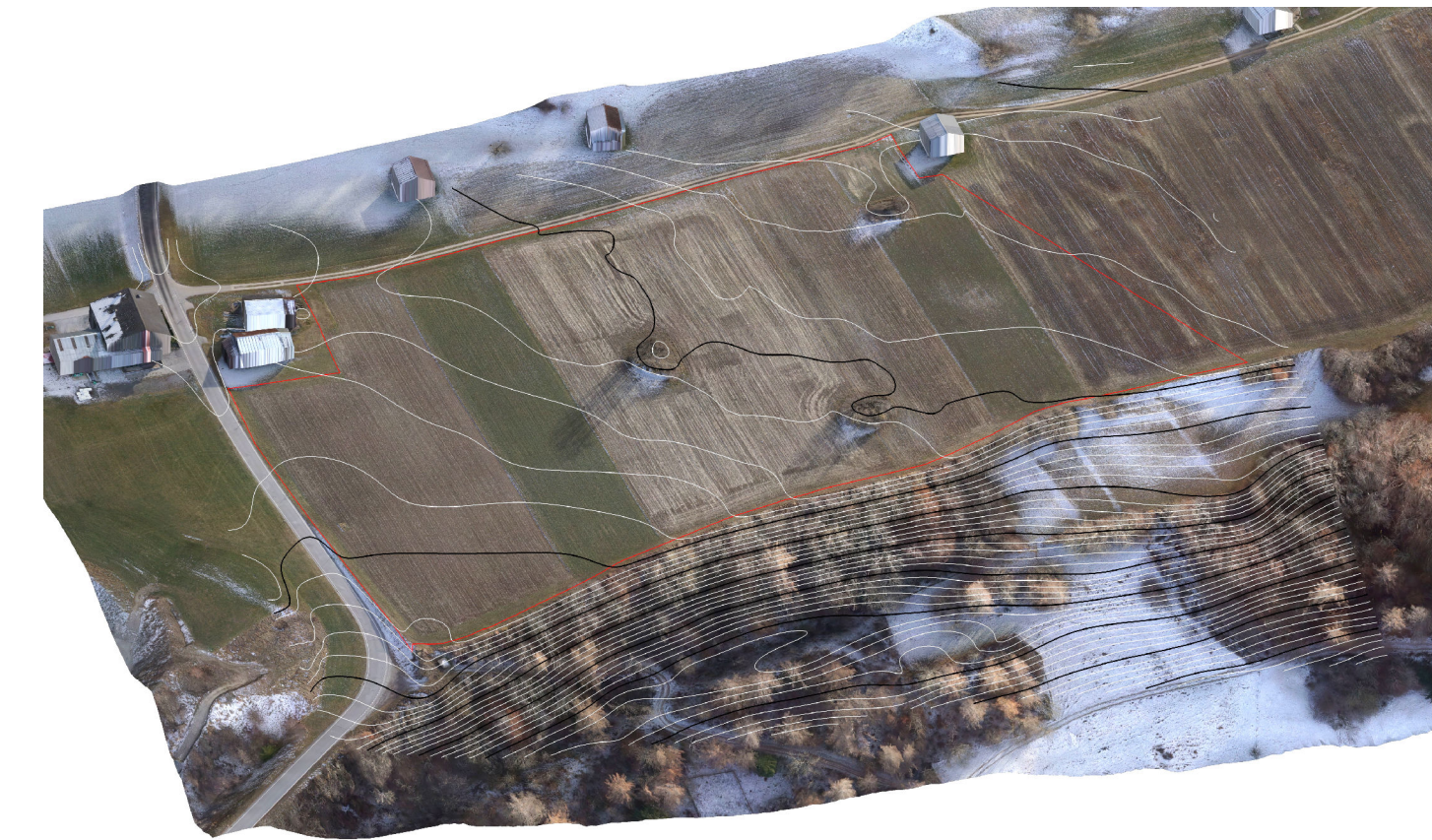

Zustand 1: Abbau und Wiederauffüllung (max. Flächenbedarf)

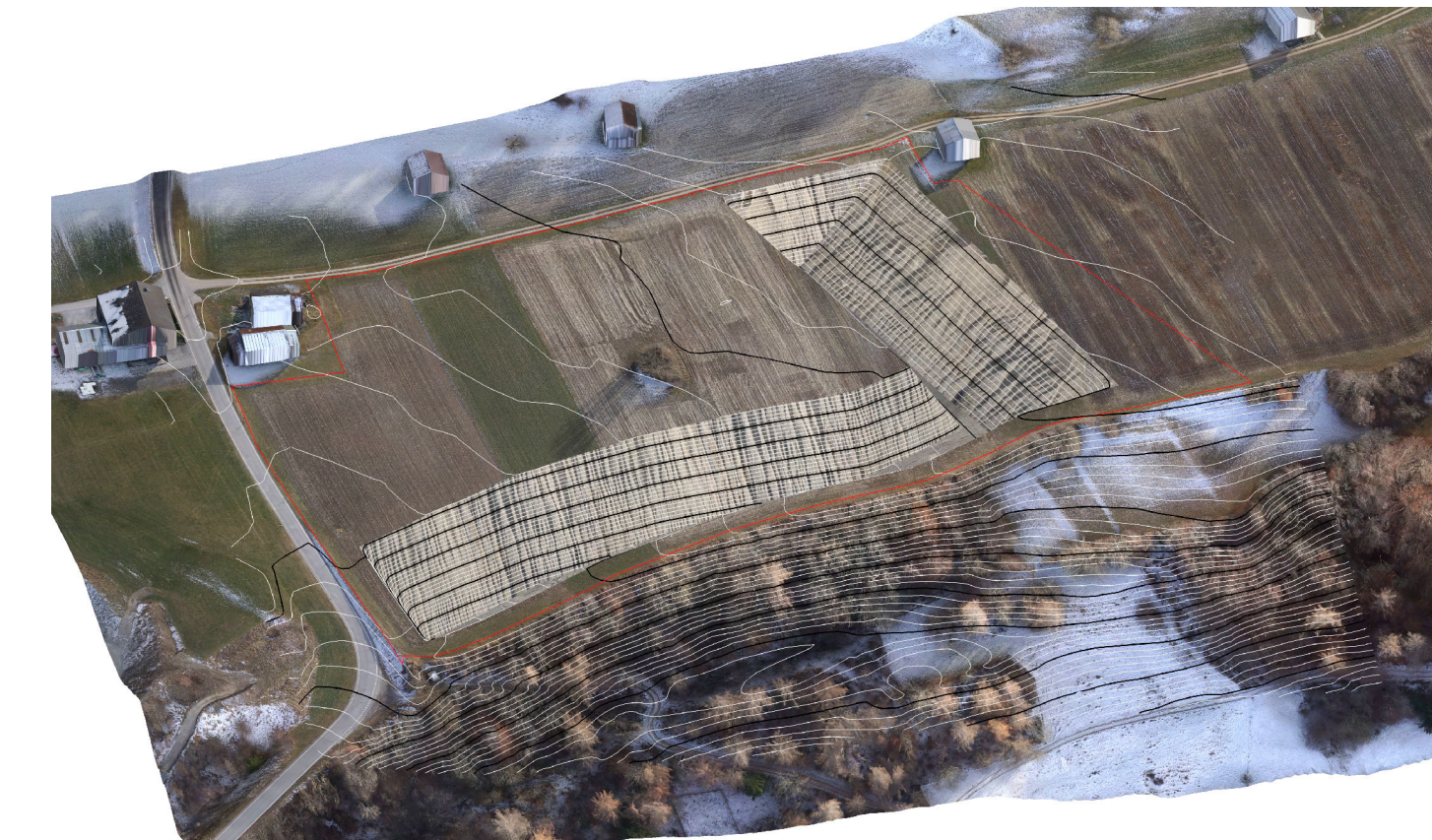

Zustand 2: Abbau und Wiederauffüllung (optimierter Flächenbedarf)

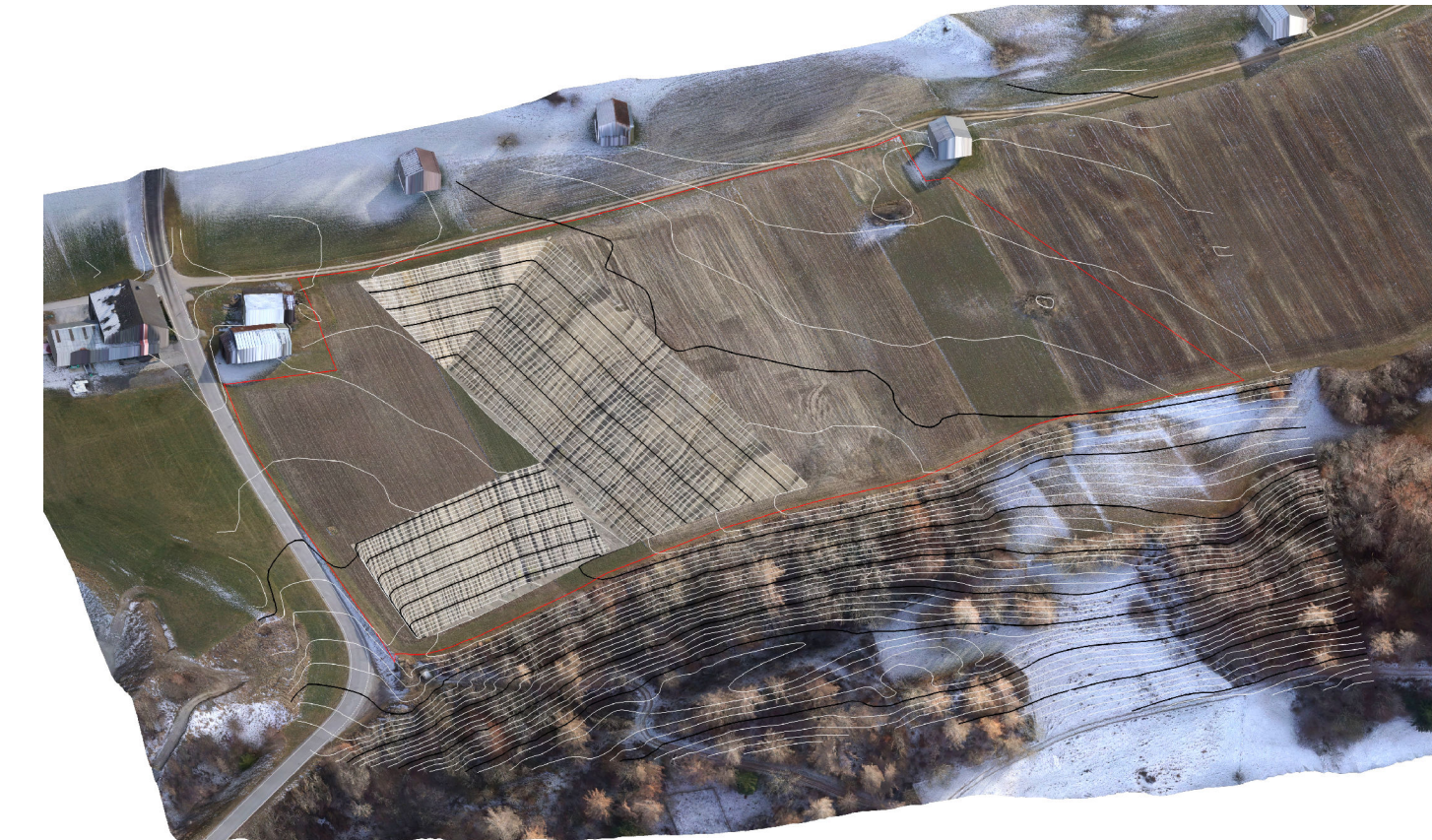

Endzustand (nach vollständiger Rekultivierung)

